100 SAYFA

PİSTOLERO

Onbeş günde bir çıkar Sayı:1 50 Lira

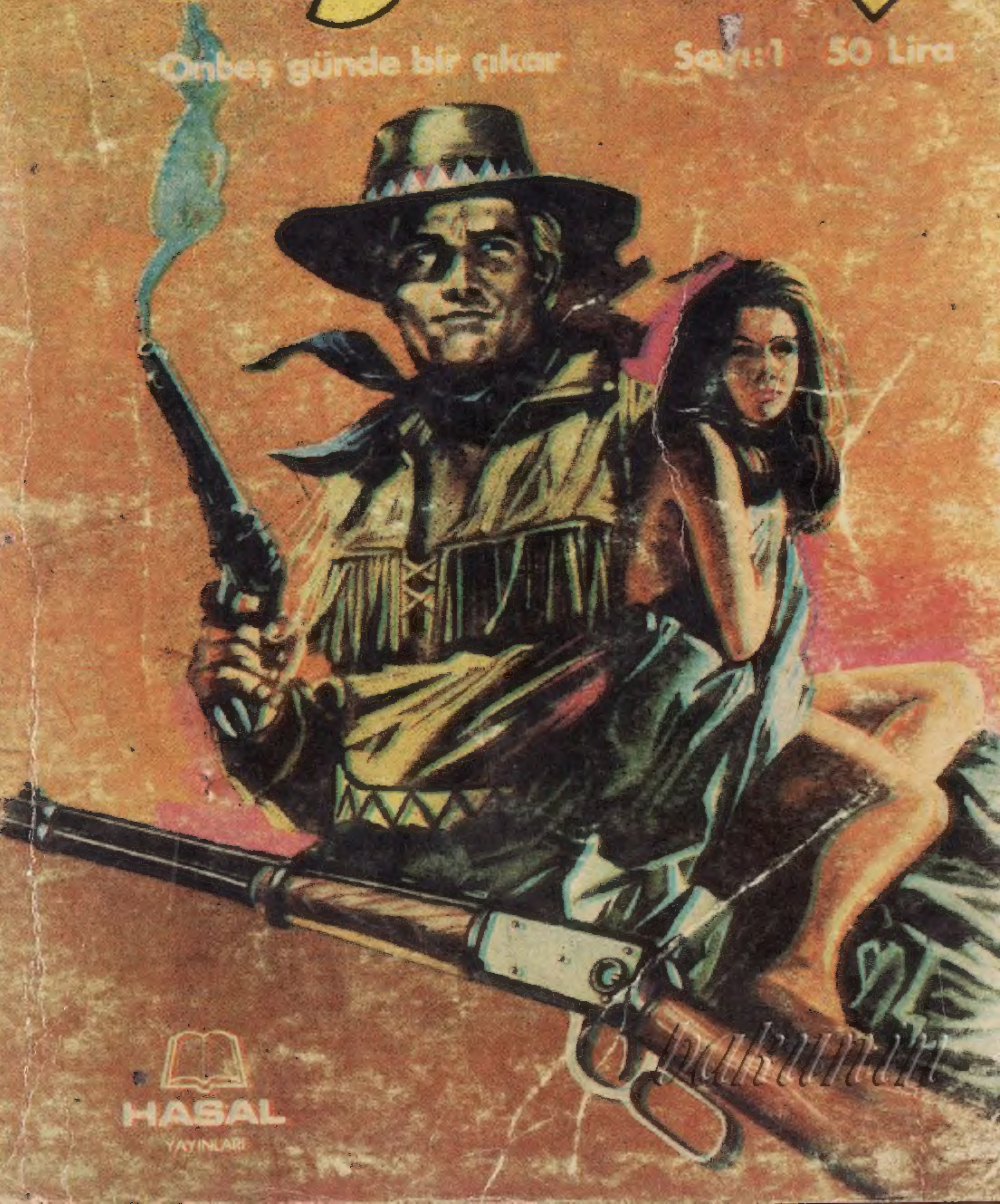

HASAL YAYINLARI

PİSTOLERO
KÜRK HIRSIZLARI
O SABAH NIPIGON GÖLÜ KIYISINDAKİ ÖNEMLİ BİR TİCARET MERKEZİ OLAN KÜÇÜK KÖYDE...
SALOON
HAWGH! NİHAYET GELEBİLDİK! GÖRDÜN MÜ SOLUK YÜZ?!
ONLARI İSKELEDE KARŞILAYAN DEV GOLİAT 'TI. SALOMON KARDEŞLERİN EN KÜÇÜĞÜ OLAN GOLİAT1 O YÖRENİN, KORKU SAÇAN KABADAYILARINDANDI...
NEDEN BÖYLE GEÇ KALDIN KIZIL TİLKİ ?

BİR HAFTADAN BERİ KARDEŞİM EZEKİEL SENİ BEKLİYOR.
O SIRADA EZEKİEL SALOMON'UN BÜROSUNDA...
ANLADIN MI LAROS ? BİR DAHAKİ SEFERE BEYAZLARLA OLSUN, YERLİLERLE OLSUN BİR ŞEY ALACAĞIN YA DA SATACAĞIN ZAMAN BANA, YANİ EZEKİEL SALOMON'A GELECEKSİN...
HA! HA! HA! MEVSİM ÇOK KÖTÜYDÜ.. UGH! ONA BUNU ANLATTIM. ANLAR BENİ...
PEK SANMAM YA...
ÇÜNKÜ BİR DAHAKİ SEFERE SİNİRLİ BİR ZAMANIMA GELİR VE BUGÜNKÜ GİBİ TATLILIKLA HALLEDEMEM MESELEYİ...
TABİİ... TABİİ BAY SALOMON!

DOSTLARINA DA SELÂM SÖYLE! HAYDİ, GÖRÜŞMEK ÜZERE... HOŞ-ÇAKAL!
UMARIM GEBERİRSİN ÇAKAL!
HEY ZEK! AA... BU BİTLİ VAHŞİ BURADA MI?
GÖZÜNÜ KAPIYA ÇARPTIN GALİBA!..
KAPIYI KAPAT GOLİAT...
ARTIK İŞLERİ BOZMAYA HEVESLENMEZ DEĞİL Mİ KARDEŞİM.
ARTIK KREES'LER BİZDEN BAŞKASINDAN ALAMAZLAR KÜRKLERİ...
İHTİYAR KIZIL KURT BURADA. ŞİMDİ GELDİ. SENİN ONA KARŞI ÇOK KIZGIN OLDUĞUNU SÖYLEDİM. ANLARSIN YA... NEFİS KÜRKLER GETİRMİŞ...
GÜZEEL... BIRAK BİRAZ DAHA BEKLESİN. KIPPEWAS'LARDAN BİR HABER VAR MI?
DUYDUĞUMA GÖRE KÜÇÜK GEYİK GEÇEN HAFTA BÜYÜK GÖLE GİTMİŞ...

LÂNET OLSUN! EĞER O PİS HERİF AMERİKALI BAZI İŞ ADAMLARIYLA GÖRÜŞÜRSE BİZİM HALİMİZ HARAPTIR. ONDAN SONRA BİR KURUŞLUK BİLE İŞ YAPAMAYIZ...
BIRAKSAYDIN ONUN GIRTLAĞINI SIKARDIM...
KOCA APTAL! KA-HUT-WUA'NIN OĞLUNUN SAÇININ TELİNE DOKUNURSAN YENİDEN YERLİLERLE SAVAŞ ÇIKAR VE O ZAMAN DA ATLI POLİS SENİN BOYNUNA BİR YAĞLI İP GEÇİRİR...
TAMAM TAMAM... O ZAMAN NE YAPALIM ?!
O SIRADA İKİ ATLI LA MAUNE KALESİNE DOĞRU YAKLAŞMAKTAYDILAR...
NİHAYET GELEBİLDİK!
ÖYLE ACIKTIM Kİ...
ÇENGEL! YEMEKTEN BAŞKA BİR ŞEY DÜŞÜNMÜYORSUN.
4

ÜÇ GÜNDÜR BİR ŞEY İÇMEDİM. VİSKİNİN TADINI BİLE UNUTTUM.
HAIHA! BİR MENDİL VER DE GÖZLERİNİ SİLEYİM...
İŞTE RÜYALARINA GİREN SALON!..
SALOON
ŞİMDİDEN BOĞAZIM KAŞINIYOR...
O SIRADA,
DOSTUM KIZIL TİLKİ! SÖYLE BAKALIM NEDEN BENİ BU KADAR BEKLETTİN? SENİN YÜZÜNDEN ÇOK BÜYÜK BİR İŞ KAYBETTİM.
BİZDE SUÇ YOK SOLUK YÜZ. BİLİYORSUN; AV GİTTİKÇE AZALMAKTA. BİZ DE SANA VAADETTİĞİMİZ KALİTEDE KÜRKLER BULABİLMEK İÇİN BİR HAFTA DAHA AVLANDIK...

KARDEŞİMİN SÖYLEDİĞİNE GÖRE DE ELİNDEKİ KÜRKLERİN KALİTESİ PEK İYİ DEĞİLMİŞ. BU DURUMDA BİZİM DE SANA VERECEĞİMİZ MALLAR EN İYİSİNDEN OLMAYACAK TABİİ...
YANLIŞ BU! GETİRDİĞİM KÜRKLER EN İYİLERİNDENDİR...
SİNİRLENMENE GEREK YOK DOSTUM! PEKİ SİZİN BÖLGENİZDE AV AZALDIYSA NEDEN GİDİP OGOKİ NEHRİNİN ÖBÜR YAKASINDA AVLANMIYORSUNUZ?
UGH! ORASI KİPPEWASLARIN BÖLGESİ...
KREES'LER EN GÜÇLÜ SAVAŞÇILARDIR AMA KİPPEWASLAR BİZDEN SAYICA DÖRT KAT DAHA FAZLADIR...
KISACASI ONLARDAN KORKUYORUZ DESENE ŞUNA!
NEHRİN ÖBÜR YAKASINA BURNUNUZU UZATAMIYORSUNUZ KORKUDAN.
HA! HA! HA!
BANA BÖYLE HAKARET ETMEYE HAKKIN YOK! SÖZ VERDİĞİN SİLAHLARI VERİRSEN GÖ-
6

ÖYLE MI ? YANI SIZE YEPYENI TÜFEKLERİ VERİRSEM ONLARI YENER MİSİNİZ ?
UGH! TÜFEKLERİ VER DE GÖRÜRSÜN.
ESKİDEN ORADA KREES'LER YAŞARDI. BİR GÜN KİPPEWASLAR TÜFEKLERİYLE ÇIKAGELDİLER VE KARDEŞLERİMİ ORALARDAN KOVDULAR. TÜFEKLERİ VER DE GERİSİNE KARIŞMA...
O SIRADA...
BİZE ÖNCE ÜÇER PARMAK KALINLIĞINDA İKİ BİFTEK VE EN İYİSİNDEN VİSKİ GETİR...
AMA ŞEY... BU... BU BİR..!..
AYNEN... BU BİR... DEDİĞİN GİBİ! AMA ÇOK USLUDUR.
UMARIM...
BİR KURT BUNDAN DAHA USLU OLMAZ ZATEN...
SAKIN OL BEYAZ DİŞ!.. NE VAR ?
7

KAPI ANİDEN AÇILDI VE İÇERİ GOLİAT GİRDİ... YANINDA DA...
HOO! YAVAŞ OLUN ASLANLARIM...
WOFF WOFF
OO!.. DEMEK BUYDU TELÂŞINIZ!?
HEY SİZ! O AYAĞINIZIN DİBİNDEKİ YARATIK BİR KURT DEĞİL Mİ?
KURT VEYA DEĞİL. SİZ DE HAYVANLARINIZI ONUN KADAR USLU TUTABİLİRSENİZ HERKES MEMNUN OLUR!
RAHAT RAHAT BİR YUDUM İÇİRMEZLER Kİ...

HÜÖST! KİMİNLE KONUŞTUĞUNU SANIYORSUN YABANCI! DUA ET Kİ BUGÜN İYİ GÜNÜMDEYİM.
BENİM HAYVANLARIM DA BANA İTAAT EDERLER. ANCAK ONLARDAN BİRİNİN ŞU ŞİRİN KURTLA BİR KAPIŞMASINI İSTERDİM. BAHSE DE GİRERİM.
TEKLİFİN HOŞUMA GİTMEDİ...
ONU ÇİĞ ÇİĞ YEMESİNDEN KORKUYORSUN DA ONDAN...
NASIL İSTERSEN ÖYLE DÜŞÜN! AMA KURDUMUN BİRKAÇ SARHOŞU EĞLENDİRMEK İÇİN DÖNÜŞMESİNE KARŞIYIM...
VE ARTIK BU KONUDA YETERİNCE KONUŞTUK. ŞİMDİ BENİ RAHAT BIRAKIN!
NE?
BU İŞ PEK TATLI BİTMEYECEK..!

SANA ÖDETE_
CEĞİM BUNU!
YAKLAŞMA KARIŞ
MAM KOCA AYI..
GRRRR...
OHH!
SAKIN OL
BEYAZ DİŞ!
EZECEĞİM SENİ!
VIIIŞ...
ÖYLE Mİ
MAKARNA!?
UH!...
10

YAKLAŞMADAN SEYRE-DİN BEYLER...
ŞİMDİ CANINA OKU-YACAĞIM YANKİ...
OH!
KALLEŞ!
SENİ DİZ ÇÖK-TÜRÜP AĞLATA-CAĞIM...

AYNI ANDA.
KİMSE KIMILDAMASIN! NE OLUYOR BURADA?
NE OLDU BAY SALOMON?
BU TERBİYESİZ YANKİ BANA HAKARET ETTİ TEĞMENİM. HERKES TANIKTIR...
DEMEK BURAYA GELİR GELMEZ KAVGA ÇIKARDINIZ. BENİMLE GELİN LÜTFEN!..
AZ SONRA KARAKOLDA...
BAYLAR! BURAYA HER TİP İNSAN GELİR. ASAYİŞİ KORUMAK KOLAY OLMADIĞI İÇİN SON DERECE SIKI KANUNLARIMIZ VARDIR VE HARFİYEN UYGULANIR!
12

GENE DE BÖYLE BİR YERE GÖRE SON DERECE BAŞARILI OLUŞU - MUZUN NEDENİ DE...
BURAYA GELİP OLAY ÇIKARMAK İSTEYENLER, BİNBAŞI CALON'UN HİÇ ŞAKAYA GELMEDİĞİNİ HEMEN ANLARLAR..
İZİN VERİRSENİZ ANLATIYIM BİN - BAŞIM...
ANLATACAK BİR ŞEY YOK ! BENİM DE KAYBEDECEK ZAMANIM YOK ! BU SEFERLİK SİZİ AFFEDİYO - RUM...
AMA BİZ...
BİNBAŞININ NE DEDİĞİNİ DUYDUNUZ !..
AĞZIMIZI BİLE AÇTIRMADI BİZE..
TAKMA KAFANA ! BOŞ VER BE CENGEL !
HAYDİ LOKANTAYA DÖNELİM! BİFTEK - LER BİZİ BEK - LİYOR...
BU HIRSLA BÜ - TÜN VİSKİ VE BİRALARI MİDE - ME İNDİREBİ - LİRİM...
13

O SIRADA SALOMON KARDEŞLERİN BÜROSU-NUN ÖNÜNDE...
SOYGUNCULAR! HIRSIZ SOLUK YÜZLER! BANA MİDEMİ YAKAN KÖTÜ BİR VİSKİYLE KIRIK DÖKÜK BİR TÜFEK SATTILAR...
ÇIKIN DIŞARI DA... GÖS.../HIK GÖSTEREYİM SİZE!
ZAVALLI! AYAKTA DURACAK HALİ YOK! HEP AYNI DAVA! VİSKİ YERİNE ADAMA PETROLÜ DAYAMIŞLAR DIR!
BÜTÜN BİR YILIN ÇALIŞMASINA KARŞILIK BİRKAÇ KASA PİS ALKOLLE BİRKAÇ BOZUK TÜFEK!..
KAPATACAĞIM ÇENENİ ŞİMDİ. YETER! KES ARTIK!..
GENE BULUŞTUK İŞTE!..
BU HAYVAN YİNE BURADA MI?
14

SEN... SENDEN KORKMU.. HIK.. KORKMUYORUM.. BU TÜFEĞİ KAFANDA PAR-ÇALAYACAĞIM..
BU BİRAZ AYILTIR SENİ...
AH!
DUR! DUR! SIRA BUNA GELDİ...
UHUU... UHUU!..
VUR GOLİAT! BİR DAHA OTURAMA-SIN! HA! HA!..
SEN O KIRBAÇLA OYNAMAYI ÇOK SEVİYORSUN GALİBA. GEL DE YEDİREYİM ONU SANA...
NEE?
GENE Mİ SEN YANKİ? TEK-RAR KARŞILAŞTIĞIMIZA ÇOK SEVİNDİM...
BEN SEN-DEN ÇOK!..

ISKAA..!.
ŞRAK!
VER BAKA - LIM ŞUNU!
OHH!
GRRR..! SENİ...
TAMAM! GÖSTER BİLDİĞİNİ LAPA TORBASI...
BİR YUMRUKTA SENİ EZECEĞİM!..
OH!
16

UHH!
ÖLDÜN ARTIK, YANKİ..!
HUU!
EZ ONU GOLİAT! YAPIŞTIR YERE!..
DİKKAT ET MORUK!
ARKADAŞININ SESİNİ DUYAN PİSTO-LERO OLAĞANÜSTÜ BİR ÇABUKLUK-LA CEVAP VERDİ...
UUAAH!..
BEKLE BİRAZ ŞİŞKO ÇAKAL!
BUNA NE DERSİN?..
AH BACAĞIM... AAAHH!..

SENİ PARÇALAMAM GEREKİR ASLINDA...
OFFF! AAHH! ANNE!..
KARDEŞİMİ BAĞIŞLAYIN BAYIM!
BU DERS ONA YETER. ZATEN POLİS DE GELDİ.
SİZ BİNBAŞININ EMİRLERİNİ BÖYLE Mİ DİNLİYORSUNUZ?
KUSURA BAKMAYIN TEĞMENİM. BÖYLE AYILARA HİÇ TAHAMMÜL EDEMEM DE...
SİZİ KANUN NAMINA TUTUK...
BİR DAKİKA TEĞMENİM. LÜTFEN! ORTADA CİDDİ BİR ŞEY YOK!..
19

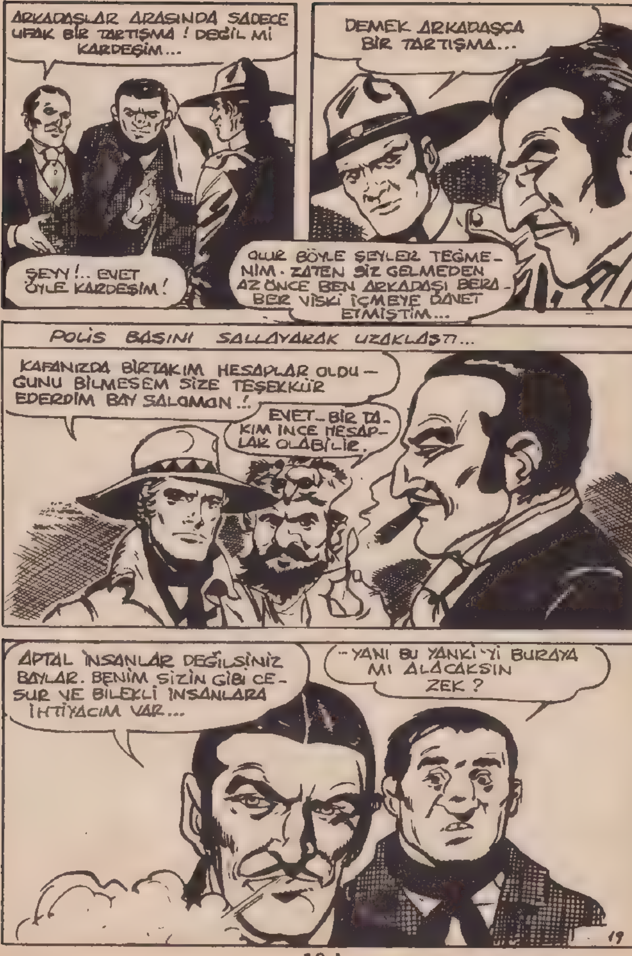
ARKADAŞLAR ARASINDA SADECE UFAK BİR TARTIŞMA ! DEĞİL Mİ KARDEŞİM...
ŞEYY !.. EVET ÖYLE KARDEŞİM!
DEMEK ARKADAŞÇA BİR TARTIŞMA...
OLUR BÖYLE ŞEYLER TEĞMENİM. ZATEN SİZ GELMEDEN AZ ÖNCE BEN ARKADAŞI BERABER VİSKİ İÇMEYE DAVET ETMİŞTİM...
POLİS BAŞINI SALLAYARAK UZAKLAŞTI...
KAFANIZDA BİRTAKIM HESAPLAR OLDUĞUNU BİLMESEM SİZE TEŞEKKÜR EDERDİM BAY SALOMON.!.
EVET.. BİR TAKIM İNCE HESAPLAR OLABİLİR.
APTAL İNSANLAR DEĞİLSİNİZ BAYLAR. BENİM SİZİN GİBİ CESUR VE BİLEKLİ İNSANLARA İHTİYACIM VAR...
..YANİ BU YANKİ'Yİ BURAYA MI ALACAKSIN ZEK ?
19

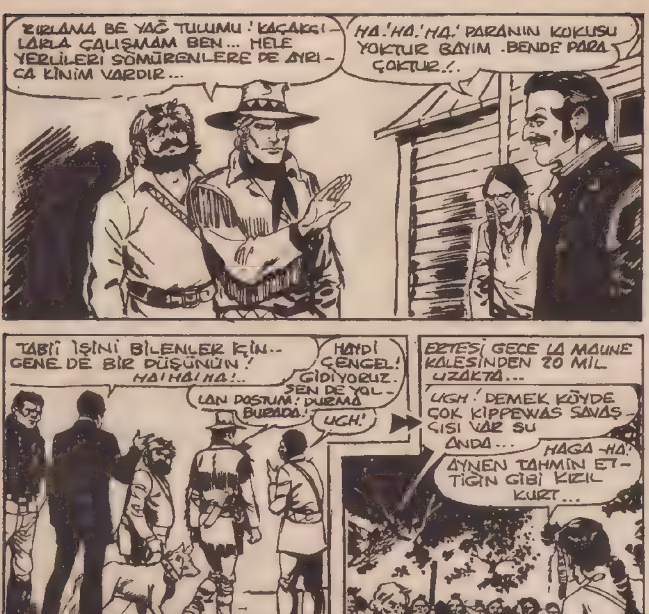
ZIRLAMA BE YAĞ TULUMU! KAÇAKÇILARLA ÇALIŞMAM BEN... HELE YERLİLERİ SÖMÜRENLERE DE AYRICA KİNİM VARDIR...
HA! HA! HA! PARANIN KOKUSU YOKTUR BAYIM. BENDE PARA ÇOKTUR!..
TABİİ İŞİNİ BİLENLER İÇİN.. GENE DE BİR DÜŞÜNÜN! HA! HA! HA!..
HAYDİ ÇENGEL! GİDİYORUZ. SEN DE YOLLAN DOSTUM! DURMA BURADA!
UGH!
ERTESİ GECE LA MAUNE KALESİNDEN 20 MİL UZAKTA...
UGH! DEMEK KÖYDE ÇOK KIPPEWAS SAVAŞÇISI VAR ŞU ANDA...
HAGA-HA! AYNEN TAHMİN ETTİĞİN GİBİ KIZIL KURT...
KÜÇÜK GEYİK DAHA DÖNMEMİŞ... KA-HUT-WUA' YANINDA DA PEK KİMSE YOK. İKİ NÖBETÇİNİN DIŞINDA BÜTÜN KÖY UYUYOR...

HAWGH! KÜÇÜK GEYİK GERİ DÖN-DÜĞÜNDE SADECE ÖLÜLER BULA-CAK. BİZ İSE BİR ÇOK KAFA DERİSİ VE KÜRK KAZANACA-ĞIZ. DOSTUM SALOMON'A BU GÜZEL HABERİ SATACA-ĞIZ...
BİRKAÇ DAKİKA SONRA...
YOUAAH!
AH!
ANİDEN BASKINA UĞRAYAN KA-HUT-WUA VE SAVAŞÇILARI; KADIN, ÇOCUK VE YAŞLILARI KORUYACAK VAKİT BULAMADI-LAR!
ÇABUK! KAYIK-LARA KO-ŞUN!
İLERİ! ARKAYA DOLANIN! NEHİRDEN KAÇAMA-SINLAR!
BANG!
21

AMA SAYICA VE SILÂHÇA ÜSTÜN OLMALARINA RAĞMEN KREES-LER KIPPEWAS-LARIN KAÇMASI-NA MANİ OLA-MADILAR!..
BİZİMLE GEL KA-HUT-WUA. SENSİZ HİÇ BİR ŞEY YAPAMA-YIZ...
...VE ARKADAŞLARI UĞRUNA ÖLMEYİ GÖZE ALAN BİR AVUÇ SA-VAŞÇI SAYESİNDE, KAYIKLAR UZAK-LAŞMAYA BAŞLADILAR...
BANG
EEK
AAH
KORKUNÇ KATLİAM GECESİNİN SABAHINDA...
OH! MANİTU! NEDEN BUNCA SAVAŞÇIMIN ÖLÜMÜNÜ BANA GÖSTERDİN? HEM ONLAR GECENİN KARANLIĞINDA DEĞİL GÜNEŞİN PARLAKLIĞINDA ÖLÜMÜ HAK ETMİŞLERDİ..
-22

BABA BAK!
NE VAR?
ULU MANİTU..! OĞLUM GELİYOR...KÜÇÜK GEYİK GELİYOR...
HAWG! BİZİMKİLERE BAKIN! KAYIKLARI BATASIYA DOLU. DEMEK ÇOK KÖTÜ BİR ŞEYLER OLMUŞ...
AZ SONRA.
İŞTE BÖYLE OĞLUM! 32 SAVAŞÇIMIZ HAYATLARINI VERDİLER. AH, O ALÇAK KREES'LER...
GECENİN ORTASINDA GELDİLER. VE PIRIL PIRIL TÜFEKLERİ VARDI. ŞUNA BAK! O KALLEŞLERDEN ELEGEÇİRDİM ...
UGH! ATLI POLİSTE BİLE BÖYLE TÜFEKLER YOK. BUNLAR OLSA OLSA SALOMONLAR'IN MALIDIR. KREESLER'E MUTLAKA ONLAR VERMİŞTİR...
23

SALOMON KARDEŞLER KÜRKLERİ- MİZİ ONLARA SATMADIĞIMIZ İÇİN BİZDEN NEFRET EDERLER. KIZIL TİLKİ'NİN TÜM KÜRKLERİMİZİ SALOMON'A GÖTÜRDÜĞÜN- DEN EMİNİM...
UGH! ÖYLE DE YAPTI OĞLUM! AMA BEN HEM İNSANLARIMI HEM DE KÜRKLE- RİMİZİ AYNI ZAMANDA KURTARA- MAZDIM...
DOĞRU BABA! AMA BEN KÜRK- LERİMİZİ GERİ ALMAK İÇİN NE YAPMAM GEREKTİĞİNİ BİLİ- YORUM.
NE YAPMAK İSTİYOR- SUN OĞLUM? HAYATINI TEHLİKEYE ATMANA İZİN VEREMEM!
O KÜRKLERİ BULMAM LAZIM BABA! ONLARIN KAZAN- CIYLA YAŞIYOR KABİLEMİZ. BU BİR ÖLÜM KA- LIM SAVAŞI...

YOLCULUĞUM SIRASINDA NAMUSLU ALICI-LARA RASLADIM, VE ONLARA KÜRKLERİMİZİ SATACAĞIMA SÖZ VERDİM. KÜÇÜK GEYİK SÖZ VERDİ Mİ MUTLAKA TUTAR...
OĞLUM!
BUNU YAPMAM LÂZIM BABA! KORKMA, ÖYLE ÇABUK DAVRANIRIZ Kİ: SALOMON VE ADAMLARI KARŞI KOYAMAZLAR BİLE...
PEKİ OĞLUM! MANİTU SENİNLE OLSUN!..
O SIRADA LA MAUNE 'DA...
KALK, ŞİŞKO!
UUAHH!.. NE OLUYOR GENE?
BURADAN KAÇACAĞIZ. BU KÖY-DEKİLER NAMUSLU İNSANLARDAN ZİYADE KAÇAKÇILARDAN HOŞ-LANIYORLAR...

O SIRADA SALOMONLAR'IN BÜROSUNDA.
HO! HO! TEMİZ İŞ YAPTIN KARDEŞİM.
KIZIL TİLKİ DE İYİ ÇALIŞTI SAYILIR. DEPOLARIMIZ KÜRKLE DOLDU. BUNDAN SONRA KİPPEWAS'LAR BAŞKASINA MAL SATMAYA KALKMAZLAR ARTIK...
OYSA O SIRADA GECENİN SESSİZLİĞİ YENİ OLAYLARA GEBEYDİ..
SALOMON KARDEŞLERİN OTURDUĞU İDARİ BİNANIN ÇATISI YANMAYA BAŞLADIĞI ANDA KÜÇÜK GEYİK VE BİRKAÇ SAVAŞÇI DA DEPOYA DOĞRU KOŞTULAR..
26

ÇABUK OLUN!
İÇERDE...
HEY!.. NE OLU - YOR?
SUS! PİS ÇAKAL!
UUGHHH!
O SIRADA...
LÂNET OLSUN! ZEK!.. HEY, ZEK!
YANGIN VAAAR!
VAY CANINA! DAM YANIYOR!
İMKÂNSIZ... NASIL OLDU BU?

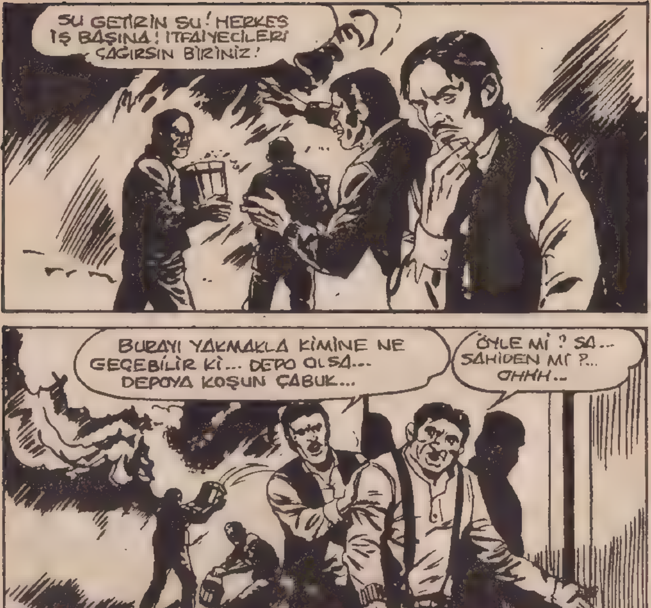
SU GETİRİN SU! HERKES İŞ BAŞINA! İTFAİYECİLERİ ÇAĞIRSIN BİRİNİZ!
BURAYI YAKMAKLA KİMİNE NE GEÇEBİLİR Kİ... DEPO OLSA... DEPOYA KOŞUN ÇABUK...
ÖYLE Mİ ? SA... SAHİDEN MI ?.. OHHH..
HEY! ÇABUK BURAYA KO - ŞUN!
ZEK HAKLIYMIŞ İŞTE KİPPE - WASLAR...
BANG!
28

OH! MANİTU! HİLEMİZİ ANLADILAR!
BANG!
AH!
İKİ KİŞİ DAHA VAR! ELİMİZDEN KAÇIRMAMALIYIZ...
MERMİ YAĞMURUNDAN KURTULMAYI BAŞARAN KÜÇÜK GEYİK...
KAYIKLARA YETİŞEMEYECEĞİM.
BÜTÜN GÜCÜYLE BAĞIRDI...
ÇESKA HO! KAÇIN KARDEŞLERİM! BENİ BEKLEMEYİN!
MANİTU ONU KURTARSIN, KAÇALIM...
VURUN ŞU KÖPEKLERİ...
29

KARADA KALAN SON SAVAŞÇININ DA VU-RULDUĞUNDA...
AAH!..
BANG
BANG!
KÜÇÜK GEYİK ORMANA KAVUŞMUŞTU...
UZAĞA GİDEMEYECEKSİN BİTLİ KÖPEK... ÖYLE İKİ ARKADA-ŞIM VAR Kİ SENİ KAÇIRMA-YACAKLAR!
BİRKAÇ DAKİKA SONRA...
HAYDİ CANAVARLARIM! GÖSTERİN BİLDİKLERİNİZİ...
HAR
GOLİAT ÇAKALININ KÖPEKLE-Rİ...
HAV! HAV!
HAV!

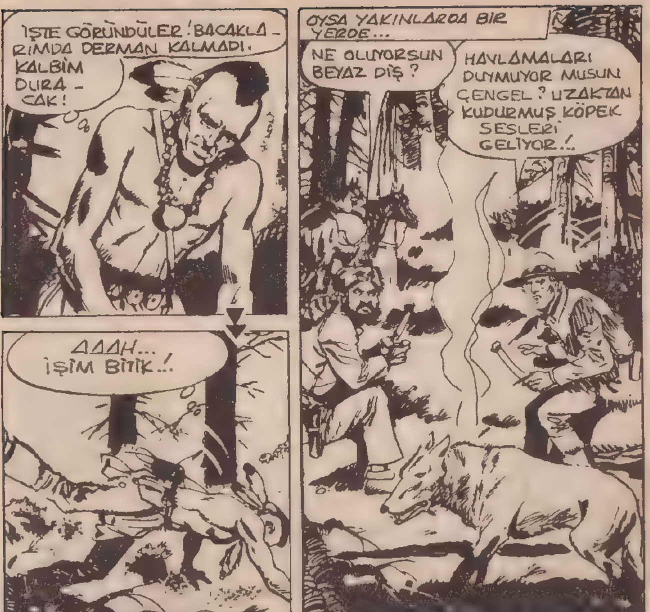
İŞTE GÖRÜNDÜLER! BACAKLARIMDA DERMAN KALMADI. KALBİM DURACAK!
OYSA YAKINLARDA BİR YERDE...
NE OLUYORSUN BEYAZ DİŞ?
HAVLAMALARI DUYMUYOR MUSUN ÇENGEL? UZAKTAN KUDURMUŞ KÖPEK SESLERİ GELİYOR..!
AAAH... İŞİM BİTİK..!
DUR BEYAZ DİŞ!
YEMEK YEMEYE BİLE VAKİT YOK BURADA...

HEP TELÂŞTA BU İKİSİ ! BELÂ ONLARI KÖPEĞİN PİREYİ ÇEKTİĞİ GİBİ ÇEKİYOR !
O SIRADA...
OHH!
GRRR!
AAAHH! MAHVOLDUM!
TAK!
GRRR!
BİRDENBİRE...
RRARRGH!
RARRRGH!
GRRR! HAV!

VAHŞİCE HOMURDANAN KÖPEK HEMEN ARKADAŞININ YARDIMINA KOŞTU...
DUR! PİS HAYVAN!
GELDİM ÇOCUKLAR!
HIRR!
BİR DE BUNU DENE!
GRR!...
AFERİN SANA BEYAZ DİŞ. GERÇEK BİR ŞAMPİYONSUN!
HUUUUU!
YARDIM ET ÇENGEL! BU DELİKANLI YÜRÜYECEK DURUMDA DEĞİL!.
VAY CANINA! AMMA DA KAN KAYBEDİYOR!
33

ÇABUK KAÇALIM! KÖPEKLERİ SALANLAR AZ SONRA BURADA OLURLAR...
HAKLISIN! TÜYELİM!
GOLİAT SALOMON VE ADAMLARI YAKLAŞMIŞLARDI...
KÖPEKLERİM ONUN TADINA BAKMAKTADIRLAR ŞU ANDA...
SESLERİ DUYULMUYOR.. NEDEN ACABA...
ONUN YERİNDE OLMAK İSTEMEZDİM... O DA NE?
OHH! OLAMAZ!
ZAVALLI LUSİFER. TAVUK GİBİ KESMİŞ ONU! BU YERLİ, BİR ŞEYTAN!
BUNU BİR İNSAN ÖLDÜRMEMİŞ GOLİAT..!
HAKLISIN! BUNUN BOGAZI DİŞLENMİŞ. KİMİN TARAFINDAN OLDUĞUNU DA BİLİYORUM...
GENE O ALLAHIN BELÂSI YANKİ VE KURDU. ÇABUK ATLARA ATLAYIN...

HEY GOLİAT!.. İŞTE ATLA-RIN İZLERİ...
TAMAM! ELİMİZ-DE SAYILIR-LAR...
O SIRADA...
İŞTE NEHİR! AMA BURASI ÇOK ÇOK GENİŞ... NASIL GEÇECEĞİZ KARŞIYA...
SO...SOLUK YÜZ...
AH.. KENDİNE GELDİN Mİ? NA-SILSIN BAKA-LIM?
FENA DEĞİL. NEHRİ BURADAN GEÇEBİLİRİZ. İYİ BİLİRİM BU-RALARI...
EMİN MİSİN? BEN SIÇAN GİBİ BOĞULARAK ÖLMEK İSTE-MEM...
DELİK DEŞİK OLARAK MI ÖLMEK İSTERDİN?
35

HAYDİ YÜRÜ!
NEHRİ BURA-DAN GEÇMİŞ-LER! BİZ DE GEÇEBİLİ-RİZ...
NE DİYORSUN SEN? KARŞISI KİPPEWASLAR' IN ARAZİSİ...
YANİ ÜÇ BUÇUK VAHŞİDEN Mİ KORKUYORSUN?
NEDEN BUNU ARKA-DAŞLARA SORMU-YOR-SUN?
BANA KALIRSA ÇOK TEHLİKELİ. ÖZELLİKLE KREESLER'İN SALDIRI-SINDAN SONRA KİPPEWASLAR SON DERECE TEHLİKELİDİRLER!
ÜSTELİK SADE-CE DÖRT KİŞİ-YİZ...
ANLAŞILDI... ANLAŞILDI KORKAKLAR. HAYDİ GERİ DÖNÜYORUZ...
ERTESİ GÜN KİPPEWAS KÖYÜNDE...

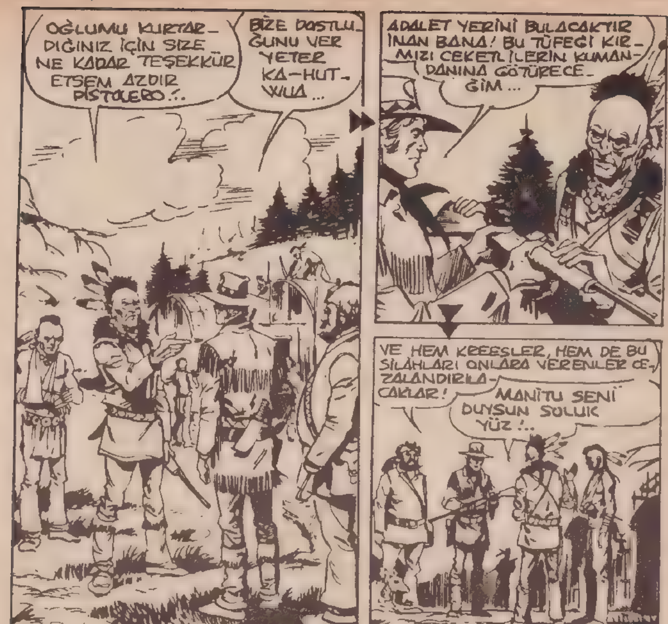
OĞLUMU KURTARDIĞINIZ İÇİN SİZE NE KADAR TEŞEKKÜR ETSEM AZDIR PISTOLERO...
BİZE DOSTLUĞUNU VER YETER KA-HUT-WUA...
ADALET YERİNİ BULACAKTIR İNAN BANA! BU TÜFEĞİ KIRMIZI CEKETLİLERİN KUMANDANINA GÖTÜRECEĞİM...
VE HEM KREESLER, HEM DE BU SILAHLARI ONLARA VERENLER CEZALANDIRILACAKLAR!
MANİTU SENİ DUYSUN SOLUK YÜZ!..
ERTESİ GÜN LA MAUNE KARARGÂHINDA..
İLERİ SÜRDÜĞÜNÜZ SON DERECE CİDDİ SUÇLAMALAR. AMA ELİNİZDE EN KÜÇÜK BİR DELİL YOK!
BU TÜFEK SİZCE DELİL DEĞİL Mİ? BÖYLE BİR SİLÂHI KREESLER'E SALOMONLAR'DAN BAŞKA KİM VERMİŞ OLABİLİR Kİ?..
37

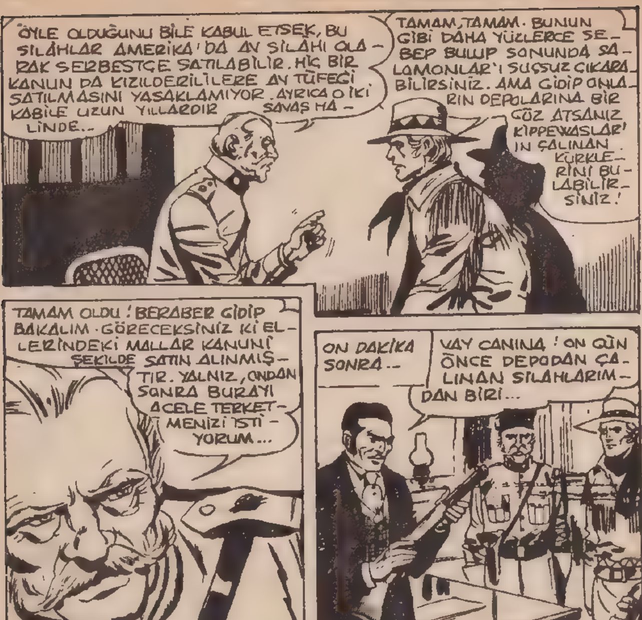
ÖYLE OLDUĞUNU BİLE KABUL ETSEK, BU SİLÂHLAR AMERİKA'DA AV SİLÂHI OLARAK SERBESTÇE SATILABİLİR. HİÇ BİR KANUN DA KIZILDERİLİLERE AV TÜFEĞİ SATILMASINI YASAKLAMIYOR. AYRICA O İKİ KABİLE UZUN YILLARDIR SAVAŞ HALİNDE..
TAMAM, TAMAM. BUNUN GİBİ DAHA YÜZLERCE SEBEP BULUP SONUNDA SALOMONLAR'I SUÇSUZ ÇIKARABİLİRSİNİZ. AMA GİDİP ONLARIN DEPOLARINA BİR GÖZ ATSANIZ KİPPEWASLAR'IN ÇALINAN KÜRKLERİNİ BULABİLİRSİNİZ!
TAMAM OLDU! BERABER GİDİP BAKALIM. GÖRECEKSİNİZ Kİ ELLERİNDEKİ MALLAR KANUNİ ŞEKİLDE SATIN ALINMIŞTIR. YALNIZ, ONDAN SONRA BURAYI ACELE TERKETMENİZİ İSTİYORUM...
ON DAKİKA SONRA..
VAY CANINA! ON GÜN ÖNCE DEPODAN ÇALINAN SİLAHLARIMDAN BİRİ...
BENİM BU GÜZEL SİLÂHLARI O VAHŞİLERE DAĞITACAK KADAR APTAL OLMADIĞIMI BİLİRSİNİZ BİNBAŞIM...
BEN SİZE TAMAMEN GÜVENİYORUM AMA BU BAY... LÜTFEN DEPOLARINIZA BİR GÖZ ATMAMA İZİN VERİR MİSİNİZ?!
39

PEKİ GELİN! GEREKSİZ BİR ŞEY AMA MADEMKİ BENDEN ŞÜPHELENİYORSUNUZ...
SÖYLEDİM YA BAY SALOMON, BEN SİZE İNANIYORUM. AMA BU BAY...
BİNBAŞIM. DEPOYA BAKMANIN GEREĞİ KALMADI. SİZE ŞU SAHİLDEKİ ADAMLARIN O TEKNEYE NE YÜKLEDİKLERİNİ GÖSTERSİN YETER!
NE DEDİNİZ?
SİZ NE KARIŞIYORSUNUZ? O MAL YASAL OLARAK SATIN ALINDI VE...
DAHA İYİ YA... O ZAMAN GÖĞSÜNÜZÜ GERE GERE GÖSTERİN, ONDAN SONRA SİZDEN ÖZÜR DİLEYECEĞİM...
BUNDA ÖZÜR DİLEMEYİ GEREKTİRECEK BİR ŞEY YOK BAY SALOMON!

DEMEK BİR YABANCININ SÖZLERİNE BENİMKİNDEN DAHA ÇOK ÖNEM VERİYORSUNUZ BİNBAŞI ?!
BAY SALOMON, BEN SİZİN SUÇSUZ OLDUĞUNUZU KANITLAMAYA UĞRAŞIYORUM O KADAR!
TEŞEKKÜRLER! ŞİMDİ ELLER YUKARI LÜTFEN!
DLING! DLING! DLING!..
ZEK, BENİ ÇAĞIRIYOR!
KIMILDAYIN BIRAZ! ON DAKİKA SONRA MOTOR HAREKET ETMİŞ OLMALI..
MERAK ETME, GOLİAT! BİLİYORUZ..!
BU SIRADA...
PİSTOLERO VE BİNBAŞI GİDELİ EPEY OLDU. BİR VİSKİ DAHA İÇEBİLİRİM...
40

AMA ÖNCE GİDİP BİR GÖZ ATAYIM DA İÇİM RAHAT ETSİN...
HEY! BU GİDEN SALOMON'UN TEKNESİ. İÇİ MAL DOLU... PEKİ...
ŞU ARKADA DURAN HERİF DE EZEKİEL SALOMON. BİNBAŞI İLE DOSTUM ONU BULMAYA GİTMİŞLERDİ. BUNDA BİR İŞ VAR..
UMARIM ÇOK GEÇ KALMAMIŞIMDIR...
HEY! ŞU BAYLA İLGİLEN BEYAZDİŞ!

SİZİ BU DURUM-DA BULACAĞIMI SANMIYOR-DUM ...
İMDAAT !.. PARÇALAYA-CAK BENİ !
İYİ Kİ ÇENGEL BABA YETİŞTİ DEĞİL Mİ ?
ŞİMDİ ÖĞÜN. MEYİ BIRAK DA ACELE ET...
O ALÇAKLAR FAZLA UZAKLAŞAMAMALILAR !
SİZ ONLARI NEHRİN SAĞ KIYI-SINDAN TAKİP EDİN BİNBAŞIM.
TAMAM ! MÜFREZEYİ ALIP HEMEN GELİYO-RUM ...
DİKKAT ET DOSTUM ! ONLARA FAZLA YAKLAŞIRSAK BİZİ ANINDA DELİK DEŞİK EDERLER !..
MERAK ETME ! TEKNE-YE YANAŞMAK NİYETİN-DE DEĞİLİM ...
42

ŞU KAYALIĞA YANAŞALIM!
NE YAPMAK NİYETİNDESİN SEN?
BATTANİYEYİ AL VE GEL!
BATTANİYEYİ Mİ?
BU KAYALARA KERTENKELE GİBİ TIRMANMAMIZIN SEBEBİ NEDİR?
KİPPEWASLAR'A İŞARET VERECEĞİZ SAYIN KERTENKELE!
BİRKAÇ DAKİKA SONRA!
TAMAM! ATEŞ KNAMINA GELDİ. ŞİMDİ VER BATTANİYEYİ..
DAİMA SÜRPRİZLER DOLUSUN SEN...
NEREDEN ÖĞRENDİN BU SANATI...
BUNU YAŞLI BİR ÇEYENDEN ÖĞRENDİM!..

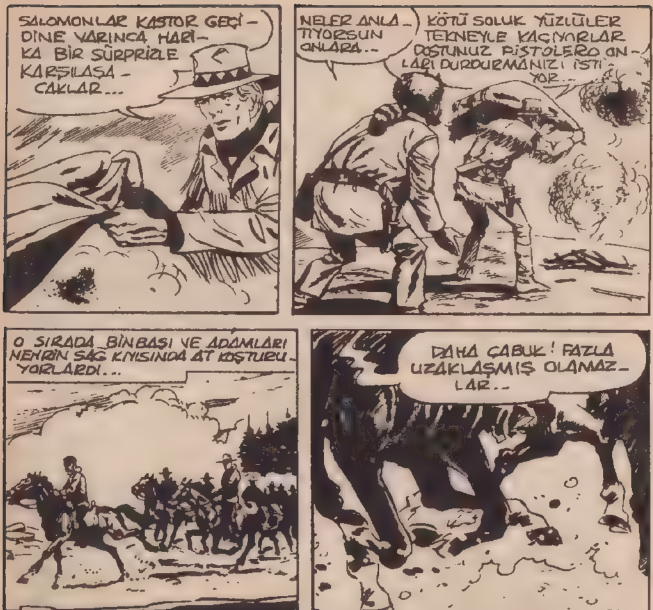
SALOMONLAR KASTOR GEÇİDİNE VARINCA HARİKA BİR SÜRPRİZLE KARŞILAŞACAKLAR...
NELER ANLATIYORSUN ONLARA..
KÖTÜ SOLUK YÜZLÜLER TEKNEYLE KAÇIYORLAR DOSTUNUZ PİSTOLERO ONLARI DURDURMANIZI İSTİYOR...
O SIRADA BİNBAŞI VE ADAMLARI NEHRİN SAĞ KIYISINDA AT KOŞTURUYORLARDI...
DAHA ÇABUK! FAZLA UZAKLAŞMIŞ OLAMAZLAR..
İŞTE ORADALAR!

HEY ZEK! ZİYARETÇİMİZ VAR!..
YAŞLI BUDALA SANDIĞIMDAN ÇABUK KURTULMUŞ. ONA BİR SÜRPRİZİMİZ VAR DEĞİL Mİ? HA! HA!
SALOMON! DURMANIZI EMREDİYORUM...
HİÇ DURMAK NİYETİNDE DEĞİLİM BİNBAŞI!
DURMAZSANIZ ATEŞ EDECEĞİM...
HİÇ DURMA! HA! HA! HA!..
HAYDİ OYUNCAĞIMIZI BEYE GÖSTER GOLİAT!
HEMEN KARDEŞİM!
HEY BİR MAKİNALI VAR GEMİDE!
TAM SİPEER!

BAŞLA GOLİAT! GÜZEL BİR MÜZİK OLSUN!
BANG!...
ÇOK EĞLENECEĞİZ! HO! HO! HO!
TA! TA! TA!
TA! TA! TA!..
AHH!..
RA-TA-TA!
KATİLLER!
BİNBAŞI VE ADAMLARININ DURUMU HİÇ DE İÇAÇICI DEĞİLDİ. PİSTOLERO YARDIM BULACAK MIYDI? GELECEK SAYIDA BU HEYECANLI SERÜVENİN ÇÖZÜMÜNÜ GÖRECEĞİZ..

SKOT LONG
UZUN NAMLU
2 EKİM 1870, WASHİNGTON MERKEZ GARI...
WASHİNGTON! WASHİNGTON! TREN KALKMAK ÜZERE...
WASHİNGTON'DA CİNAYET

AFFEDERSİNİZ BAYAN! ACABA ?..
AH!
?
ŞARLOT!
KİBAR BİR HANIMA BU KIYAFETLE NA-SIL YAKLAŞIYORSUNUZ ? KENDİNİZİ KI-ZILDERİLİLERİN ARASINDA MI SANDINIZ ?

BEN... EE.. ŞEY...
TOMİ SİZE YARDIM ETSİN Mİ?
SİZİ BU DURUMDAN KURTARAYIM MI?
ACAYİP BİR YARATIKMIŞIM GİBİ NEDEN BAKIYORLAR BANA?
BİR ZENCİ ATASÖZÜ VARDIR: "ELMA DÜŞER AMA AĞACI AYAKTA KALIR..."
"ELMA DÜŞER AMA.." NEDİR BUNUN ANLAMI?
HİİİÇ... TOMİ UYDURDU İŞTE...
3

TONDA BÖYLE GEZERSENİZ HER_KES SİZİ BATI'NIN VAHŞİ ADAMI SANIR...
DA ÖYLE GE_LİYOR...
BENİM YEĞENİM SAMMY ELBİSE SA_TAR... YENİ VE GÜZEL ELBİSE...
PEKİ SANA BİR ŞEY SORACA_ĞIM...
HAYIR! TOMİ ZAVALLI BİR ZENCİDİR. BİR ŞEY BİLMEZ!
SON HABERLER... ELY DONEHOGAWA ADLI BİR YERLİ "YERLİ İŞLERİ" BAKANI SEÇİLDİ...
?
4

VER BA-KALIM BİR GAZETE!.
WASHINGTON POST
Parlemantoda bir Kızılderili...
BAŞKAN GRANT ELY DONEHOGAWA'YI KIZILDERİLİ SORUN-LARI BAKANLIĞINA ATADI...
UMARIM BU DO-LAR HAFIZANI YERİNE GETİRİR.. BANA BİR ARABA LAZIM.
DAHA ÖNCE SÖYLESEY-DİN YA...
BENİM YEGE-NİM ELMER ARABACIDIR...
AİLEN OLDUKÇA KALABALIK!..
BENİM OTUZBEŞ YE-ĞENİM VAR!.

(5)

AMA HİÇ BİRİ HENÜZ EVLİ DEGİL..
AL BAKALIM... BUNU HAKETTİN!
SAĞOLUN BAYIM!
BANA YARDIM TEKLİF ETMEN BAYAGI HOŞUMA GİTTİ...
BUNU BİR AÇIDAN ZORUNLU OLARAK YAPTIM.
ÇÜNKÜ GAZETE FAZLA BİR KAZANÇ GETİRMİYOR...
6

O ŞIRADA MANSION CADDESİNDE GÜNÜN ADAMI GAZETECİLERİN HÜCUMUNA UĞRAMIŞTI.
GÖREVİ KİM ÖNERDİ BAY PONEHO GAWA ?
HAKLARINI EN İYİ ŞEKİLDE SAVUNMASINI BİR YERLİNİN YAPACAĞINI İYİ BİLİYOR...
DOĞRU. BAŞKANLA OLAN DOSTLUĞUNUZ NE ZAMAN BAŞLADI?
BU OLDUKÇA ESKİ BİR HİKÂYE...
BU HİKÂYEYİ OKUYUCULARIMIZ SABIRSIZLIKLA BEKLİYOR...
PEKİ... MADEM O KADAR İSTİYORSUNUZ.
YANILMIYORSAM 1860 DAYDI...

MASINA RAĞMEN İŞ BULA-
MIYORDUM.
DİNLENEYİM...
GALENA'YA HOŞ GELDİNİZ
BELKİ ŞU NALBANT YAPABİLİR.
NALBANT
SELAM! KOLAY GELSİN. YİRMİ MİL ÖTEDE EYERİMİN KAYIŞI KOPTU, YÜRÜMEK ZORUNDA KALDIM. TAMİR EDER MİSİNİZ?
HAYIR!

ÇÜNKÜ BEN PİS BİR KIZILDERİLİYİM DEĞİL Mİ ?
AYNEN ÖYLE.!
ZORLA OL-MAZ YA...
BAYIM! ŞURADA BİR DÜKKÂN VAR HER ŞEY SATI-YOR...
JIM..! ÇA-BUK İÇERİ GİR!..
KORKMAKTA HAKLISIN BAK-KAL! BELKİ ONUN KAFA DERİSİNİ YÜZERİM, DE-GİL Mİ?
DEFOL BURA-DAN PİS YERLİ!..
BURADA KIZILDERİLİLERİ SEV-MİYORLAR ANLAŞILAN!..
9

TELİGİ DE HARCIYACAGIM YER...
HARNESS
BABAMIN DEDİĞİ GİBİ: 'ULU MANİTU' NE LÜKS DÜKKÂN..!
NE İSTEMİŞTİNİZ BAYIM?
PİS BİR KIZILDERİLİYE HİZMET ETMEKTEN İĞRENMİYORSANIZ, YENİ YEYA ESKİ BİR EYER TOKASI... KAYIŞIYLA BİRLİKTE DE OLABİLİR...
AMA ARZUMU YERİNE GETİRMEZSENİZ ATIMI SOKAK ORTASINDA YEMEK ZORUNDA KALACAĞIM!
10

MAMIŞLAR ANLA-
ŞILAN...
DAVRANILDI
BAYIM.
LİRSİNİZ...
SAGOLUN
EFENDİM!
OH... BU NEDİR
BÖYLE?
OVAL BİR TOP! İNGİLTEREDE
BUNUNLA RUGBY OYNANI-
YORMUŞ...
BİR OYUNCU TOPU ATIYOR VE
DİĞERLERİ YAKALAMAYA
ÇALIŞIYOR...
DEDEM OLSAYDI, ŞİMDİ:
"UGH! BEYAZLARIN YE-
Nİ BİR ÇILGINLIĞI"
DERDİ...

?
?
ŞEN!.. BURAYA GEL VE KAHRAMANLIK YAPMAYA DA KALKMA..
GÖZÜNÜ AÇ!
MERAK ETME!..
KASA BOMBOŞ... MAL ALMA_ MIZ GEREKECEK...
DIŞARIDA HİÇ KİMSE YOK, RAHAT RAHAT ÇALIŞ

?
DENEYE-BİLİRİZ...
KAPA ÇENENİ DEDİM...
PEKİ, DENEYELİM...
AH!
OLDU..!
HOLY!..
13

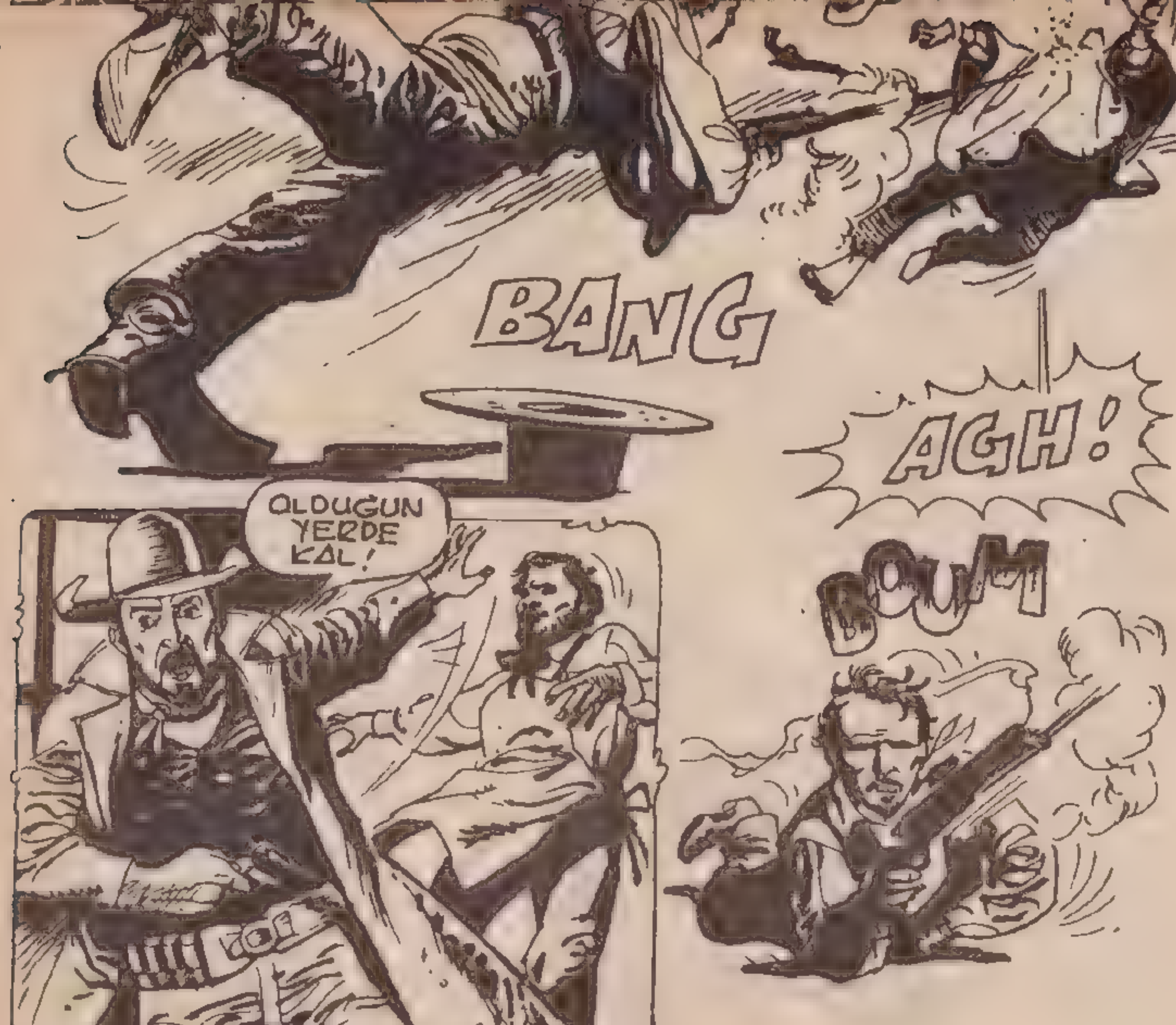
BANG
AGH!
OLDUGUN YERDE KAL!
BOUM
SANGIRT!
14

SONRA...
LI. BEN MAĞAZANIN MÜDÜRÜYÜM...
ADIM DONEHOGAWA BAYIM...
VAR ONUN BABA...
DOĞRU. HANGİ İŞTEN ANLARSINIZ?
HEM AVUKAT HEM DE MÜHENDİSİM.. AMA NE İŞ OLURSA YAPARIM...
GALENA'DA ÇOK TANIDIĞIM VARDIR. SİZE İYİ BİR İŞ ARAYACAĞIM...
İYİ BİR ADAMA BENZİYOR...
SOĞUK YÜZLÜLER ARASINDAN DA İYİLER ÇIKAR ARA SIRA...
BU ARADA BEN DE KENDİMİ TANITAYIM. ULYSSES SIMPSON GRANT... SİZE HER TÜRLÜ YARDIMA HAZIRIM...
15

İŞTE O GÜNDEN BERİ HİÇ AYRILMADIK. BİR ARA ORDUDAN AYRILDI AMA İÇ SAVAŞ SIRASINDA YENİDEN GİRDİ...
...VE BENİ DE YANINA ALDIRDI. APPOMATOX'DAKİ ATEŞKES ANTLAŞMASINI BEN YAZMIŞTIM. YAZIM GÜZELDİR DE...
GELECEK İÇİN PROJELERİNİZ NEDİR?
OLDUKÇA KABARIK... BAŞTA YERLİLERİN, BEYAZLAR GİBİ TÜM HAK VE ÖZGÜRLÜKLERDEN YARARLANMALARI. VE BAĞIMSIZLIKLARINI KORUMALARI...
SİZCE BUNLARA OLANAK VAR MI?
16

BİLMİYORUM...
AMA GERÇEKLEŞ-TİRİLMESİNE ÇALIŞACAĞIM.
AZ SONRA GAZETECİLER ORADAN AYRILIYORLARDI...
BAYAĞI KARARLI VE NE İSTEDİĞİNİ BİLEN BİR ADAM DEĞİL Mİ?
LÂF... BENCE HAYALPEREST'İN BİRİ...
?
?
BAŞA BÖYLE ADAMLAR GELİRSE BUNUN GİBİ DAĞ SERSERİLERİ KENTE AKAR...

DING
DONG
ADIM SKOT LONG!.. MEMLE-KETİM...
BİR ŞEY LÂZIM DEĞİL ASLANIM!..
ŞRAKK!
ŞİMDİ SANA "ASLANIM"I GÖSTERİRİM...
GÜMM

ADIM SKOT LONG... MONTANA'DAN GELİYORUM. ACELE BAY DONEHOGAWA'YI GÖRMEK İSTİYORUM...
TAMAM, TAMAM - PEKİ...
NE OLUYOR ART?..
BU BAY SİZİ GÖRMEKTE ISRAR EDİYOR EFENDİM...
AÇIK KONUŞAYIM! BU PİS KENTE GELELİ HENÜZ BİR SAAT OLDU VE HER GÖREN BENİ SERSERİ SANIYOR. BIKTIM ARTIK!
BÜTÜN BUNLAR BÖYLESİNE SİNİRLENMEK İÇİN YETERLİ SEBEP DEĞİL DOSTUM. ÇÜNKÜ HAYATIM BOYUNCA BENİ DE ADAM YERİNE KOYMADILAR
19

VALIZLERİMİ TAŞI ASLA - NIM...
BIRAZ FAZLA SERT DAV - RANDIM GA - LIBA...
BANA DA ÜYLE GELİ - YOR BAY SKOT...
BAY SKOT, MONTANA'NIN HANGİ BÖLGE - SİNDEN GELİ - YORSUNUZ?
SMITH KALESİNDEN! DAKOTAS KIZILDERİLİLE - Rİ İÇİN AYRILAN BÖLGE - NİN YAKINLARINDA BİR KARAKOL!
GEÇEN YIL DAKOTAS'LARIN ŞEFİ OHIEVA İLE TAKIŞMALA - RIMIZ OLDU. AMA SONUNDA BÖLGELERİNE DÖNDÜLER. ŞİMDİ DE İNANMAYACAKSI - NIZ AMA BEYAZLARLA BAŞIMIZ DERTTE!.
20

DAKOTAS BÖLGESİNDE KIYMETLİ BİR MADEN BULMUŞLARDIR...
ÖYLE...! BAKIR VE GÜMÜŞ MADENLERİ...
MADENCİLER KIZILDERİLİLERİ KIŞKIRTMAK İÇİN ELLERİNDEN GELENİ YAPTILAR. ONLAR AYAKLANINCA DA ORDUYU TAHRİK ETTİLER!
SONRA İŞİ ÖYLE AZITTILAR Kİ, ORTALIĞI DAHA DA KARIŞTIRMAK İÇİN KAFADERİSİ YÜZÜCÜLER TUTTULAR...
BÖYLE ŞEYLERİN ARTIK YAPILMADIĞINI SANIYORDUM!
WASHINGTON'A DEFALARCA, KIZILDERİLİLERİN HAKLARINI KORUYACAK BİRİNİ YOLLAMALARI İÇİN YAZDIKSA DA BOŞUNA. SONUNDA KENDİM GELDİM!..
21

İSTEMEM AMA, GENE DE SİZE BUNDAN SONRA İŞLERİN FARKLI OLACAĞINI SÖYLEYEBİLİRİM...
KOLAY...
DOĞRU! AMA BURDA OLDUĞUNUZA GÖRE, YAPILAN İŞLERİ YAKINDAN İZLEYEBİLİRSİNİZ!
ÇÜNKÜ KONUYU DAHA FAZLA GECİKMEDEN KONGREDE TARTIŞMAYA KOYACAĞIM..!
SENATÖR VE MİLLETVEKİLLERİNİN ÖNÜNDE Mİ?
TABİİ... NEDEN OLMASIN? YUKARDAN BAŞLARSAK DAHA ÇABUK SONUCA ULAŞIRIZ...
TABİİ SİZ DE BU İŞ ÇÖZÜMLENENE DEK MİSAFİRİM OLACAKSINIZ...
BİRGÜN SİZE OLAN BORCUMU ÖDERİM...
22

ASIL BORÇLU OLAN BENİM. NEDENİ: BENİM SOYDAŞLARIMI İLGİLENDİREN BİR KONUDA BÖYLESİNE ÖNCÜLÜK ETMENİZ!..
YALNIZ KENDİNİZE BİR İKİ TAKIM ELBİSE YAPTIRMANIZ GEREKECEK.
BU GERÇEKTEN LÜZUMLU MU?
BEN, ÖRNEĞİN BATIYA BU KIYAFETLE GİTSEM ACABA NASIL KARŞILANIRIM.
KIYAFET KONUSU OLDUKÇA ÖNEMLİ... BU KESİN!
POLİTİKACILARIN SORUNLARI PEK KOLAY SIRALANAMAZ..
ANLIYORUM.
İKİ GÜN SONRA...
SELAMLAR...
BABA!..
23

HOPPA!..
ÖPÜCÜK!
SELÂM SEVGİLİM!
BİR ÖPÜCÜK DE YAŞLI BERTAMIZA...
OH! ÇOK NAZİK SİNİZ...
NASILSINIZ BAY SKOT?
ÇOK İYİYİM. HARİKA BİR AİLENİZ VAR! KARINIZ SON DERECE KİBAR VE LİLLY DE BANA BÜTÜN OYUNCAKLARINI VERİYOR.-
Hİ Hİ!... ARKADAŞ DEĞİL MİYİZ?
ŞUNU BİR OKUSANIZA!..
DONEHOGAWA
KONGREDE SAVAŞ AÇIYOR! YARIN BİR TANIK, ÜYELER ÖNÜNDE KONUŞACAK...
24

SÖZ KONUSU TANIK BEN MİYİM ?
EVET... BU BENİM FİKRİM. AMA ARZU ETMEZSENİZ...
BU NEDENLE BULUNUYORUM.
ERTESİ GÜN..
KENDİMİ GÜLÜNÇ HİSSEDİYORUM... AYAKLARIM DA MÜTHİŞ ACIYOR...
OYSA ÇOK YAKISIKLISINIZ...
EVET ÖYLE.!
HEM ÖYLE YAKIŞIKLISIN Kİ BÜYÜYÜNCE SENİNLE EVLENECEĞİM...
OLDU.. BEKLERİM.!
HI-HIH.. KEŞKE DAHA GENÇ OLSAYDIM.
ARTIK GİTMEM GEREKTİĞİNİ HİSSEDİYORUM.

BİSELERE ALIŞMAK ÇOK GÜÇ OLMUŞTUR SANIRIM.
HAYIR.
ON YAŞIMDAYKEN BİR BEYAZ GİBİ YAŞAMAYA KARAR VERMİŞTİM.
YEAAH!
BİR ŞATODA SEYİSLİK YAPIYORDUM VE HERKES İNGİLİZCEMLE ALAY EDİYORDU...
ÖYLE HIRSLIYDIM Kİ. BİR MİSYONER OKULUNA YAZILDIM VE AKIL ALMAYACAK MADDİ GÜÇLÜKLERE KATLANARAK İKİ DİPLOMA BİRDEN ALDIM...
BİR ÇOK DEFA AYRILMAYA KALKTIM. AMA IRKIMI KURTARMAK İÇİN HER ŞEYE GÖĞÜS GERMELİYDİM... BÖYLE DE OLDU. HAH... GELDİK İŞTE...

NE GÖRKEMLİ DEĞİL Mİ?
Fuiii... GERÇEK-TEN DE ÖYLE...
ÇABUK OLALIM, SEANS BAŞLAYACAK...
AYAKKABI-LAR MÜTHİŞ SIKIYOR...
SALONDA YOKLAMA BAŞLA-MIŞTI BİLE...
ABBOTT!
BURADA!
27

SONRA GÜNDEMİN OKUNMASINA GEÇİLDİ...
DONEHOGAWA "YERLİ SORUNLARI" SORUMLUSUNUN AKSETTİRDİĞİ YAZILI SORUYLA BAŞLAYACAĞIZ...
BAŞKANIM! İZNİNİZLE...
SÖZ SENATOR COX'UN!..
SAYIN ÜYELER! BU TOPRAKLARIN İŞLENMESİ YALNIZ MADENCİLERİN DEĞİL TÜM MİLLETİN ÇIKARLARI İÇİN GEREKLİ VE KAÇINILMAZDIR.
BU ZENGİN TOPRAKLAR HEPİMİZİN GELECEĞİ VE REFAHI İÇİN İŞLENMELİDİR..
ORALARI İŞLEMEK İSTEYENLER BİRER KAHRAMANDIRLAR... ONLARI ÖDÜLLENDİRMEK GEREKİR...
28

KIZILDERİLİLERE GELİNCE. ONLAR BU TOPRAKLARA YERLEŞİP ÇALIŞMAK İSTEYENLERİN ÖNÜNDE SİLİNMELİDİRLER...
TARİHİN AKIŞINA KARŞI GİTMEK İSTERLERSE DE YOKOLURLAR. SONLARI GÖKTE YAZILMIŞTIR.
SÖZLERİM BU KADAR...
GÜZEL KONUŞTU.
BRAVO. YAŞASIN HÜR AMERİKA!
BRAVO! YAŞA!
DOĞRU!
SUSUN LÜTFEN! ŞİMDİ SÖZ "YERLİ SORUNLARI" KOMİSERİ "DONEHOGAWA" NIN...
DILING-DILING-DILIN
"GÖKTE YAZILAN SON" "MİLLET MENFAATİ" "TARİHİN AKIŞI" V.S. V.S. BU SÖZLERİ İLK DEFA DUYMUYORUM. TÜM BU SÜSLÜ PÜSLÜ SÖZLER YERİNE "ÖZEL ÇIKARLAR" "IRKÇILIK" VE BARBARLIKTAN SÖZ ETMEK ASLINDA DAHA DOĞRU OLUR...
29

BAYLAR! KISA BİR SÜRE ÖNCE BU TOPRAKLARDA BAĞIMSIZ YERLİ KABİLELERİ OTURMAKTAYDI... ONLARI BURALARDAN ATIP YERLERİNE GEÇMEK İÇİN TARİHİN EN ACI SOYKIRIMI YAPILDI...
NE VAR BUNDA YANİ ?TABİATIN KANUNU BÖYLE.! ZAYIFLAR VE İŞE YARAMAYANLAR MAHVOLMAYA MAHKÛMDURLAR...
30

HAYDİ! BİZONLARI-NIN YANINA GİT!.
PÖHH! TAHTAYA TAPAN İLKEL İN-SANLAR!
SUSTU-RUN, ŞUNU!
İNSAN ARASINA YENİ YENİ KARIŞAN BİR VAHŞİDEN BAŞKA NE BEKLENİR?!
31

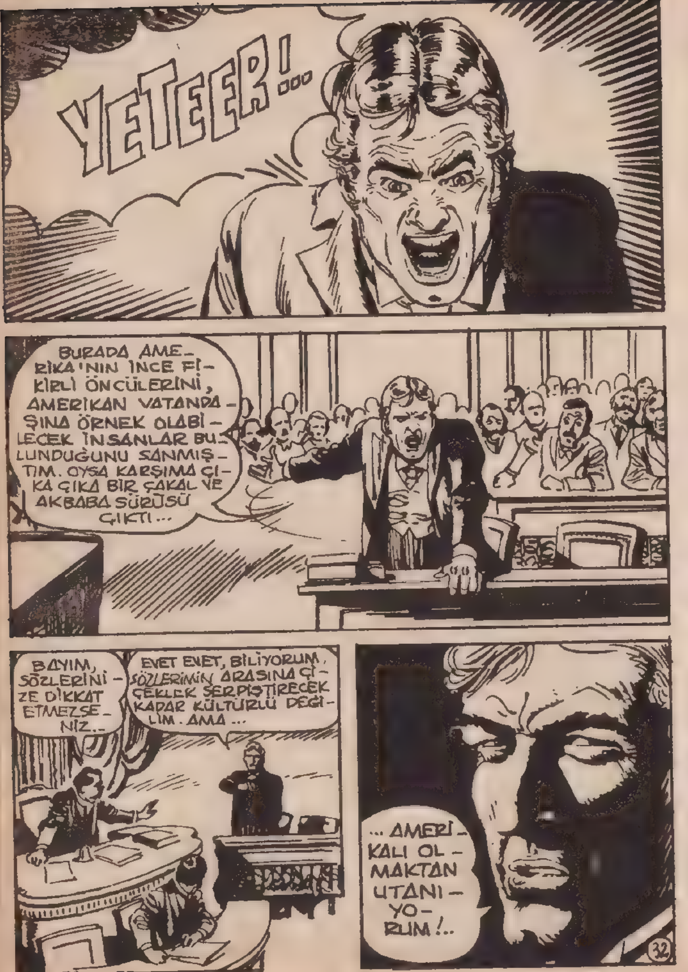
YETEER!...
BURADA AMERİKA'NIN İNCE FİKİRLİ ÖNCÜLERİNİ, AMERİKAN VATANDAŞINA ÖRNEK OLABİLECEK İNSANLAR BULUNDUĞUNU SANMIŞTIM. OYSA KARŞIMA ÇIKA ÇIKA BİR ÇAKAL VE AKBABA SÜRÜSÜ ÇIKTI...
BAYIM, SÖZLERİNİZE DİKKAT ETMEZSENİZ...
EVET EVET, BİLİYORUM. SÖZLERİMİN ARASINA ÇİÇEKLER SERPİŞTİRECEK KADAR KÜLTÜRLÜ DEĞİLİM. AMA ...
...AMERİKALI OLMAKTAN UTANIYORUM!..
32

AZ
SONRA
KORİ-
DORDA...
ÇOK İYİYDİNİZ SE-
NATÖR...
VEBA BUNLAR.
BU PİS KIZILDE-
RİLİ ÇOK KURNAZ!
O ADAMIN BİZE KA-
RIŞMASI BİR BOMBA
ETKİSİ
YAPTI...
33

ŞİMDİ DOSTU OLAN GRANT'A YANAŞACAKTIR. ONDAN ÖNCE DAVRANMALIYIZ. ÇABUK WELSH'E TELEFON EDİN.
ONU ŞİMDİ NEREDE BULABİLİRİM Kİ...
ARAYIN VE BULUN! SİZE BOŞ YERE Mİ MAAŞ VERİYORUM?
O SIRADA...
BU KEZ MASKELERİ DÜŞTÜ! "GRANT" İŞE KARIŞACAK...
İNANMAK İÇİN O AŞAĞILIK HERİFLERİ GÖRÜP DUYMAK GEREKİR...
POLİTİKA DAİMA PİS KOKAR DOSTUM. AMA SİZİ TEBRİK EDERİM. BİRKAÇ KELİMEYLE ORTALIĞI BİRBİRİNE KATTINIZ.
PÖH!
BİZ GRİZLLİ AYISI İLE UĞRAŞMAYI YEĞLERİM!..
GENE SİZ BECEREBİLİYORSUNUZ! YA BEN!..

KIZILDERİLİ HALKIMIN MUTLU GELECEĞİNE..!
O SIRADA BEYAZ SARAY-DA...
BENİ Mİ ÇA-ĞIRMIŞTINIZ BAŞKANIM...
EVET..GEL LENNOX..!
BUGÜNKÜ KONUŞMASINDAN SONRA DONEHOGAWA BENİMLE GÖRÜŞMEK İSTEDİĞİNİ SÖYLEDİ... SİZ NE DER-SİNİZ...
NE Mİ DERİM...
ONU KABUL ETMEKLE COX VE YANDAŞLARINI KARŞINIZA ALMIŞ OLURSUNUZ Kİ BU DA BÜTÜN İŞ ÇEV-RESİ DEMEKTİR. BÖYLE OLUNCA DA BİR DAHA-Kİ SEÇİMLERİ KAY-BEDERSİNİZ...
YANİ KABUL ET-MEYEYİM ÖYLE Mİ?
35

O GECE POTOMAC NEHRİ ÜZE_ RİNDE HARİKU= LADE BİR GEMİ SESSİZCE SÜZÜLÜ – YORDU...

FUL DAM. YANI SEKİZ...
YAY CANINA!
ÇOK ŞANSLISINIZ BU AKŞAM...
BEN HER ZAMAN ŞANSLIYIMDIR...
SİZE BİR TELGRAF VAR Mr. WELSH!
TEŞEKKÜRLER KÜÇÜK. ŞU YARIM DOLARI AL...
TELGRAF
"yarın sabah sana
washington'da
acele ihtiyaç var"
öpücükler...
Mabel hâlâ
İYİ HABER Mİ?
ÇOK İYİ KEDİ HALAMIN DİLİNİ YEMİŞ...
HA! HA! HA!
KİM KESİYOR?
31

ERTESİ AKŞAM DONEHO GAWA'NIN EVİNDE...
SENİ KUTLARIM BERTA! AŞÇILARIN KRALİ-SIN...
HU! HU! SEVGİLİ KOCAM GENÇ YAŞTA ÖLDÜĞÜNDE BİR TON BALIĞI KADAR YAĞLIYDI..
HA! HA! HA!
HARİKADIR BİZİM BERTA..
BİRAZ ÇALIŞMA ODAMA GELEBİLİR MİSİNİZ BAY SKOT...
TABİÎ...
DİĞERLERİNİN ÖNÜNDE KONUŞMAK İSTEMEDİM.. BUGÜN GRANT BENİMLE GÖRÜŞMEYİ REDDETTİ...
BU COX'UN İŞİDİR.
TABİÎ BUNU DOLAYLI OLARAK YAPTI. BU ADAMIN YÜZBİNLERCE SEÇMENİ TEMSİL ETTİĞİNİ UNUTMAMALI...
!
38

IŞIĞI YAKALIM!
NEREDE BU LÂNET OLASI LÂMBA?..
TAN-RIM!..
PAW PAW
KRAŞ!...
39

ELY!..
ELY!..
KÖPEK!..
40

TUMP
AH!
KAÇAMA-
YACAKSIN PİS
KATİL..!
BAMM!...
ÇABUK UZAK-
LAŞALIM BU-
RADAN.!
41

DURUN ALÇAKLAR!
YAAAAHHH!
YAKALAYACAĞIM SİZİ ÇAKALLAR...
42

DAHA HIZLI
DAHA HIZLI!
YAKALADIM SENİ
ALÇAK...
ŞRAK!
AH!
43

KÜTT!
AZ SONRA...
HEY ŞURAYA BAK...
FİTİL GİBİ SARHOŞTUR.
HAYIR... SARHOŞ DEĞİL. BİR SOYGUNCU TARAFINDAN BAYILTILMIŞ OLMALI...
GECEYİ BİZLE GEÇİRSİN DÜZELİR... GEL ŞUNU ATA YÜKLEYELİM...
44

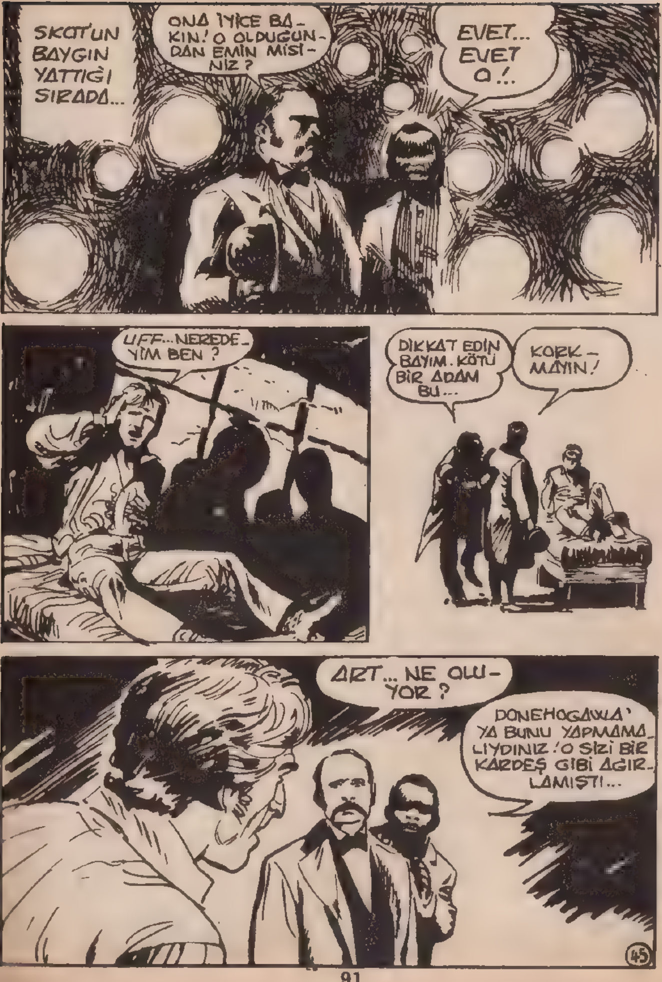

SKOT'UN BAYGIN YATTIĞI SIRADA...
ONA İYİCE BAKIN! O OLDUĞUNDAN EMİN MİSİNİZ?
EVET... EVET O!..
UFF... NEREDEYİM BEN?
DİKKAT EDİN BAYIM. KÖTÜ BİR ADAM BU...
KORKMAYIN!
ART... NE OLUYOR?
DONEHOGAWA'YA BUNU YAPMAMALIYDINIZ! O SİZİ BİR KARDEŞ GİBİ AĞIRLAMIŞTI...
45

HEY!.. SİZ KİMSİNİZ BAYIM ?
BEN CİNAYET MASASINDAN YÜZ-BAŞI BENSON...SİZİ DONE HOGAWA'YI ÖLDÜRMEKLE SUÇLUYO-RUM...
GARDİYAN. AÇIN KAPI-YI...
HEY! DELİ MİSİNİZ SİZ ?!
SİLAH SESLERİ DUYULDUĞUN-DA MAKTUL İLE YALNIZDINIZ. SONRA DA KAÇMAYA ÇA-LIŞTINIZ...
YANLIŞ...BEN KATİLİN PEŞİNDEN KOŞTUM...
TANIĞI-NIZ VAR MI ?
46

MAALESEF HAYIR. AMA BİR DOSTU NEDEN ÖLDÜREYİM Kİ?
NEDENİNİ-DE BULACA CIZ. AVUKATI-NIZ VAR MI?
HAYIR. WASHING-TON'DA KİMSEYİ TANIMIYORUM.
O ZAMAN BAŞKA...
DURUN DURUN! PİN-KERTON AJANSINDAN "DAKE BARNUM"U ÇAĞIRIN!
TAMAM ME-RAK ETMEYİN!
BÖYLECE ÜÇ GÜN SONRA...
SKOT!
SENİ GÖRDÜĞÜ-ME SEVİN-DİM...
OFF! BAŞKA ŞART-LARDA GÖRÜŞ-MEYİ TERCİH EDERDİM...
47

ÜZÜLME DOSTUM! ÖNCE ŞU FARE KAPANINDAN ÇIKALIM.
NE, YANİ SERBEST BIRAKILDIĞIMI-MI SÖYLÜYORSU-NUZ?
GENERAL PRASER'İ HATIRLARSINIZ. İŞTE KEFA-LETİNİZİ O YATIRDI. SİZİ DIŞARIDA YEĞENİYLE BİR-LİKTE BEKLİYOR..
AZ SON-RA...
SİZE NASIL TE-ŞEKKÜR EDECEĞİ-Mİ BİLEMİYORUM GENERAL.
SEVGİLİ DOSTUM SİZİN JULİE İÇİN YAPTIĞINIZIN YANINDA LAFI MI OLUR.!
NEYSE Kİ OAKE HEMEN BİZE HA-BER VERDİ....
POL
KENDİNİZİ NASIL HİSSEDİ-YORSUNUZ?
TIRAŞ OLURSAM DA-HA DA İYİ HİS-SEDECEĞİM...
48

HERŞEYİ DÜŞÜNDÜK DOSTUM. VALİZ-LERİNİ ÇOK RA-HAT EDECEĞİN BİR PANSİYONA TAŞITTIK...
BORCUM GİTTİKÇE ARTIYOR.
ŞİMDİ İYİCE DİNLENİN! OAKE SİZİ BU SAÇMA SUÇLA-MADAN KURTARA-CAK SONRA...
SİZİ ARABAYLA EVE GÖTÜRE-LİM...
BANA KIZMAZSANIZ UZUN UZUN YÜRÜMEYE İHTİYACIM OLDUĞUNU SÖYLEYECEĞİM...
NASIL İSTER-SENİZ SKOT!
BEN ARA BAYLA GE-LİYORUM.
BİRAZ HAREKET ETMEK HİÇ DE İŞİ-NE GELMİYOR... HA! HA!
49

HASAL
YAYINLARI
Sahibi TEVFİK YENER
Sorumlu Yazı İşleri Müdürü :
Fazıl Durgun

Adres :
Nuruosmaniye Cad. 3/2
Cağaloğlu — İstanbul Tel : 26 71 29
Baskı : Son Havadis Veb Ofset Tesisleri
Bakırköy
17/8/1981
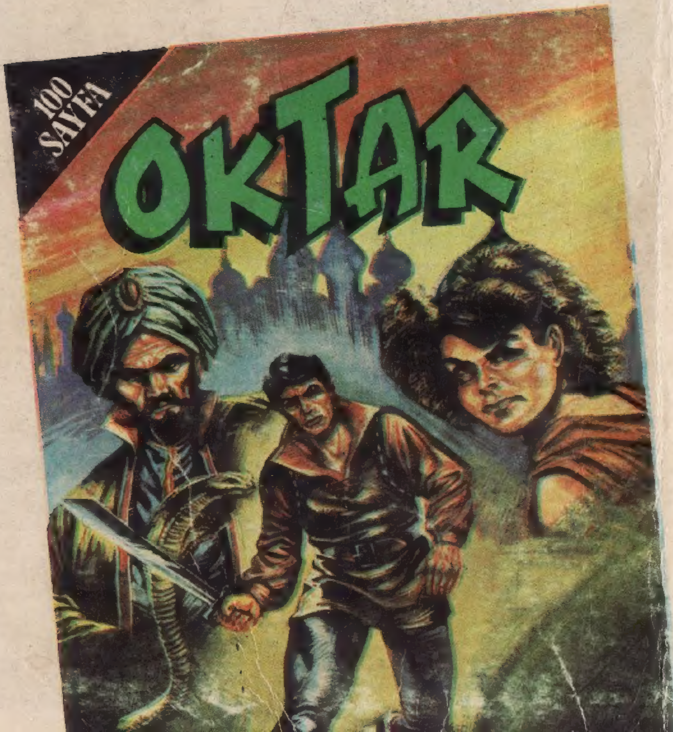
HASAL
sunar:
Dünyanın en güzel resimli romanları
HER AYIN 1'inde ve 15'inde ÇIKAR